

Fz-Ident-Nr.	2J4FY49T4LJ553101	Hubraum	4235	km-Stand	136088
Hersteller	Chrysler	Leistung in kW	84	Kraftstoff	Benzin
Typ	Jeep Wrangler	Erstzulassung	01.07.1990	Schadstoffklasse	
nächste HU	04/2011	nächste AU	04/2011	Vorbesitzer	unbekannt
Bauart	Geländewagen	Getriebe	5-Gang manuell	Farbe	Gold met.

Fahrzeugdokumente			
<input type="checkbox"/> Genehmigungen		<input checked="" type="checkbox"/> Zul.besch.Teil1 / Fahrzeugsch.	
<input checked="" type="checkbox"/> Zul.besch.Teil2 / Fahrzeugbrief		<input type="checkbox"/> Serviceheft	
<input type="checkbox"/> Bordbuch/Radio-Code/Navi-CD		<input checked="" type="checkbox"/> Schlüssel	1

Kundendienst/Reparaturen	km-Stand	Datum	Bemerkungen
Wartung 1			
Wartung 2			
Wartung 3			
Wartung 4			

Bemerkungen zu Kundendiensten/Reparaturen:
Keine Wartungsnachweise vorhanden

Ausstattung			
<input checked="" type="checkbox"/> Klima	<input type="checkbox"/> Klimautomatik	<input type="checkbox"/> Lederausstattung	<input type="checkbox"/> Radio-Navigation
<input type="checkbox"/> Navigationssystem	<input type="checkbox"/> el. Fensterheber	<input type="checkbox"/> el. Sitze	<input type="checkbox"/> Radio Casette
<input checked="" type="checkbox"/> Radio CD	<input type="checkbox"/> ABS	<input type="checkbox"/> Fahrer Airbag	<input type="checkbox"/> Beifahrer Airbag
<input type="checkbox"/> Seiten Airbag	<input type="checkbox"/> Xenon	<input checked="" type="checkbox"/> Wegfahrsperre	<input type="checkbox"/> Alarmanlage
<input type="checkbox"/> ESP	<input checked="" type="checkbox"/> Allrad	<input type="checkbox"/> Zentralverriegelung	<input type="checkbox"/> Alufelgen
<input type="checkbox"/> Bordcomputer	<input checked="" type="checkbox"/> Servolenkung	<input type="checkbox"/> Nebelscheinwerfer	<input type="checkbox"/> Park Distance Control
<input type="checkbox"/> Tempomat	<input type="checkbox"/> Anhängerkupplung	<input type="checkbox"/> Dachträger	<input type="checkbox"/> Tuning
<input type="checkbox"/> Tieferlegung	<input type="checkbox"/> Werkzeug	<input type="checkbox"/> Erste Hilfe Kasten	<input type="checkbox"/> Warndreieck

Bemerkungen zur Ausstattung:
Die aufgeführten Ausstattungselemente erheben keinen Anspruch auf Vollständigkeit.

Vorhandene Bereifung	Marke und Typ	Größe	Profilstärke
Vorn links	Bridgestone	235/75 R 15	6
Vorn rechts	Bridgestone	235/75 R 15	8
Hinten links	Bridgestone	235/75 R 15	7
Hinten rechts	Bridgestone	235/75 R 15	6
Ersatzrad	Bridgestone	235/75 R 15	8

Lackstärken	Lackschichtdicke	Zustand
Motorhaube		
Kotflügel v. r.		
Tür v. r.		
Tür h. r.		
Seitenwand/Kotflügel h. r.		
Heckdeckel/-klappe		
Seitenwand/Kotflügel h. l.		
Tür h. l.		
Tür v.l.		
Kotflügel v. l.		
Dach		

Bilddokumentation

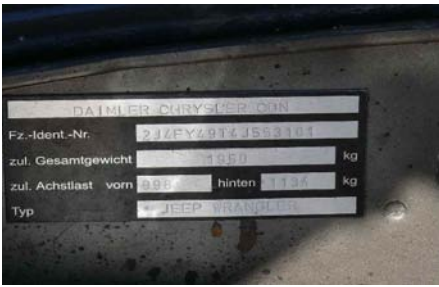

Fahrzeugzustand zum Prüfzeitpunkt - Innenraum

● in Ordnung (*1)
 ● leichter Mangel (*2)
 ● schwerer Mangel (*3)

Beschreibung	Beschädigung
● Geruch	
● Sicherheitsgurte	vo.li ausgebremst
● Lenkrad/Lenkradschloss	
● Innenraumverkleidung	
● Instrumente/Armaturen	
● Klimaanlage	ohne Funktion
● Heizung/Lüftung	warm/kalt Regler hängt
● Innenraumbeleuchtung	
● Schiebedach/elektrisches	
● Bedienelemente	
● Fensterheber	
● Rückspiegel	
● Sitze vorn	Bezug vo. li. eingerissen
● Sitze hinten	
● Ablagen / Handschuhfach	Fach Mittelkonsole defekt
● Radioanlage	
● Bodenbeläge	
● Himmel	
● Signalhorn/Hupe	

Fahrzeugzustand zum Prüfzeitpunkt - Außen

● Felge	
● Ersatzrad	
● Scheinwerfer	
● Beleuchtung	
● Nebelscheinwerfer	nicht vorhanden
● Dichtungen	Dichtung unterhalb d. Frontscheibe brüchig
● Frontscheibe	
● Fensterverglasung	
● Scheibenwischer	
● Schlösser/ZV	
● Lackzustand allgemein	
● Erkennbare Nachlackierungen	
● Anbauteile	
● Außenspiegel	rechts leicht lose

Fahrzeugzustand zum Prüfzeitpunkt - Karosserie Sicht	
<input type="checkbox"/> Stoßfänger vorn	
<input type="checkbox"/> Grill	
<input type="checkbox"/> Motorhaube	
<input type="checkbox"/> Dach	
<input type="checkbox"/> Heckklappe	
<input type="checkbox"/> Kotflügel hinten links	
<input type="checkbox"/> Tür hinten links	
<input type="checkbox"/> Schweller links	
<input type="checkbox"/> Tür vorn links	
<input type="checkbox"/> Kotflügel vorn links	
<input type="checkbox"/> Kotflügel vorn rechts	
<input type="checkbox"/> Tür vorn rechts	
<input type="checkbox"/> Schweller rechts	
<input type="checkbox"/> Tür hinten rechts	
<input type="checkbox"/> Kotflügel hinten rechts	
<input type="checkbox"/> Stoßfänger hinten	
Fahrzeugzustand zum Prüfzeitpunkt - Unten Sicht (soweit prüfbar)	
<input type="checkbox"/> Lenkgestänge	
<input type="checkbox"/> Lenkgetriebe	
<input type="checkbox"/> Radaufhängung	
<input type="checkbox"/> Stabilisatoren vo/hi	
<input type="checkbox"/> Stoßdämpfer	
<input type="checkbox"/> Federn	
<input type="checkbox"/> Radlager	
<input type="checkbox"/> Bremsseile/-Schläuche	
<input type="checkbox"/> Bremsscheiben	
<input type="checkbox"/> Bremsverschleiß	
<input type="checkbox"/> Kraftstoffanlage	
<input type="checkbox"/> Zustand Auspuffanlage	
<input type="checkbox"/> Getriebe Öldichtheit	
<input type="checkbox"/> Motor Öldichtheit	
<input type="checkbox"/> Differential Öldichtheit	
<input type="checkbox"/> Unterbodenzustand(allg.)	
Fahrzeugzustand zum Prüfzeitpunkt - Motorraum Sicht	
<input type="checkbox"/> Motoröl - Stand	
<input type="checkbox"/> Bremsflüssigkeit - Stand	
<input checked="" type="checkbox"/> Kühler- Stand	leicht verringert
<input type="checkbox"/> Batterie Gehäuse/Befestigung	
<input type="checkbox"/> Auspuffkrümmer	
Fahrzeugzustand zum Prüfzeitpunkt - Probelauf	
<input type="checkbox"/> Anlasser	
<input type="checkbox"/> auffällige Geräusche	
<input type="checkbox"/> Getriebe	
<input type="checkbox"/> Kupplung	
<input type="checkbox"/> Lenkung	
<input type="checkbox"/> Instrumentenfunktion	

Visuell erkennbare Unfallschäden

keine Unfallschäden erkennbar

Besichtigungsbedingungen/Kommentar des Prüfers:

trockenes Wetter, Tageslicht, saubere Oberfläche, Fahrzeug substanziell gesund, kleine Folgereparaturen möglich

Wichtig: Der Zustandsbericht des Fahrzeuges wurde zum Zeitpunkt der Besichtigung unter den gegebenen Möglichkeiten nach bestem Wissen und Gewissen des Sachverständigen erstellt. Der Bericht begründet weder eine Haftung gegenüber dem Prüfer noch enthält dieser eine Garantiezusage für Käufer bzw. Verkäufer. Alle nicht ausdrücklich angeführten Bauteile/ -gruppen werden im Rahmen der Überprüfung nicht beurteilt. Die Überprüfung wird grundsätzlich ohne Zerlegungsarbeiten oder Demontage von Teilen durchgeführt. Im Rahmen der Sicht- und Funktionsprüfung an den einzelnen Bauteilen und der Probelauf können nicht alle denkbaren Belastungs- und Betriebszustände erreicht werden und somit können nicht alle evtl. vorhandenen Mängel im Rahmen dieser Untersuchung erkannt werden. Sie sind unter anderem auch von den vorherrschenden Witterungs- und Besichtigungsbedingungen abhängig.

Vermittler: diepruefer.de GmbH / Schillerstraße 1 / 07745 Jena

Prüfer: SV Mustermann / Datum: 20.08.2009



In Zusammenarbeit mit
www.gebrauchtwagen.de



FSP Schaden- und Wertgutachterdienst GmbH
Knieperdamm 25 / 18435 Stralsund
Tel. 03831/3567111

- (*1) - In Ordnung = Gebrauchsspuren dem Alter und Laufleistung entsprechend
- (*2) - leichter Mangel = Beeinträchtigung des Wertes und der Optik
- (*3) - schwerer Mangel = Beeinträchtigung der Betriebs- und Fahrsicherheit